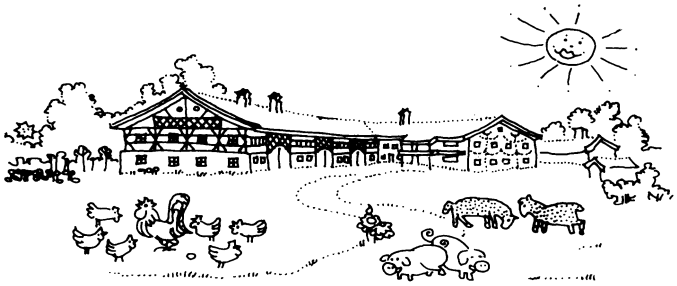

Herzlich Willkommen in Au im Wald!

Auf den nächsten Seiten findet Ihr unsere Hofregeln und Informationen zum Haus und Umgebung, z.B. Einkaufs- und Ausflugsmöglichkeiten, Gaststätten, Ärzte, Müllsortierung, Ruhezeiten etc.

Die Infomappe findet ihr auch unter
www.au-im-wald.de/wohnungen/infos-für-gäste

Euer w-lan-Passwort lautet:

Bitte wendet Euch an uns, wenn Ihr Fragen oder Anliegen habt oder etwas in der Wohnung fehlt.

Wir wünschen Euch einen wunderschönen und erholsamen Urlaub.

Cathrin und Reinhard Henke
Steffi und André Dobmeier
mit Anika, Torben und Ole

Unsere wichtigsten Hofregeln

1. Türe zum Badeteich
   <u>immer</u> geschlossen halten!!!

2. Esel nicht füttern!

3. Katzen müssen draußen bleiben!
   Bitte beachtet, dass auch Tiere mal Pause brauchen!

4. Keine Gläser oder Glasflaschen im Badebereich!

5. Bitte nehmt Rücksicht auf andere Gäste – vor allem zur Schlafenszeit!
   Ruhezeiten 21:00 bis 8:00 Uhr

6. (für Hundebesitzer)
   Hunde am Hof angeleint lassen!

7. Irgendwann ist leider auch der schönste Urlaub zu Ende. **Bitte bei Eurer Abreise beachten**: Die Wohnung sollte besenrein sein, die Betten bitte abziehen, Fenster zum Lüften öffnen, die Spülmaschine darf ruhig noch laufen, wir räumen sie dann aus.
   Vielen, vielen Dank!

Informationen
zu Haus und Hof

Die wichtigste Regel am Hof:
Bitte achtet darauf und erklärt es auch Euren Kindern,
dass zum Schutz der Kleinkinder und Nichtschwimmer,
das Törchen zum Badeteich und
die Tür zum Schwimmbad immer geschlossen sind!!!

Schwimmbad

Der Belegungsplan für das Hallenbad mit weiteren Informationen liegt im Gewölbe an der Theke.
Bitte haltet die Fenster geschlossen, da sonst die Wärmerückkoppelung nicht funktioniert!

In den Schwimmbad- und Umkleidebereich und am Badeteich dürfen keine Glasflaschen, Gläser oder Porzellan mitgenommen werden!

Wärmekabine

Die genaue Anleitung für die Infrarot-Wärmekabine ist an der Kabine angebracht. Die Bedienung ist sehr einfach, die Anwendung sehr wohltuend.
Vor der Benutzung solltet Ihr abgetrocknet sein und bitte legt ein Handtuch unter.

Bitte beachtet, dass die Kabine kein Spielplatz für Kinder ist.

Tischtennis-, Kicker- und Fitnessraum

Unser Fitnessraum befindet sich im Seminarraum im Nebengebäude im Erdgeschoß.

Ruhezeiten

Wir freuen uns, wenn Ihr das schöne Wetter draußen genießen könnt. Bitte nehmt aber besonders am Abend Rücksicht auf andere Gäste und vor allem auf kleinere Kinder. Da es im Hof zwischen Altbau und Neubau besonders hallt, sollten ab 21.00 Uhr die Fenster zum Hof hin geschlossen bleiben.
In der Früh sollte bis 8.00 Uhr möglichst Ruhe herrschen.

Hunde

Hundebesitzer bitten wir, die Hunde am Hof angeleint zu lassen. Bei uns dürfen nur die Katzen und Enten frei herumlaufen 😄

Müllsortierung

Wir trennen nach Verpackungsmaterial mit Grünen Punkt, Papier, Glas, kompostierbaren Abfällen und Restmüll.

- **Verpackungsmaterial mit Grünen Punkt gehört in den gelben Sack.** Die vollen Gelben Säcke kommen in die Garage zwischen Neubau und Pferdestall.
  Eine Rolle mit neuen Gelben Säcken findet Ihr im Gewölbe an der Theke.
- **Papier und Pappe** gehören in den **Blauen Container** an der Hofeinfahrt.
- **Alt-Glas** bitten wir Euch selbst beim Einkaufen oder Ausflügen zu entsorgen. Der nächste Container steht in Gars-Bahnhof an der Hauptstraße beim Bauhof und Wasserzweckverband.
- **Kompostierbare Abfälle,** auch Nudeln, Reis, Kaffeefilter etc. können im Außengehege der Hühner im Komposter entsorgt werden - Bitte aber keine Zitrusfrüchte, die verrotten sehr schlecht.
- **Die schwarze Restmülltonne** steht ebenfalls an der Hofeinfahrt

Vielen Dank für Eure Mithilfe!

Zusätzliches Küchenequipment

Im Regal in der Theke im Gewölbe findet Ihr zusätzliches Küchenwerkzeug wie z.B. Pürierstab, eine Küchenwaage. Bitte die Gegenstände nach Gebrauch zurücklegen, so dass sie von allen genutzt werden können.

Bettdecken und Kissen

Gerne geben wir Euch bei Bedarf noch zusätzliche Bettdecken und Kissen.

Waschmaschine und Trockner, Bügeleisen

Waschmaschine, Trockner und Bügeleisen mit Bügelbrett stehen im Nebengebäude bei der Schiebetür vor dem Fitnessraum. Waschmaschine und Trockner dürfen nur zwischen 9.00 Uhr und 19.00 Uhr in Betrieb sein. Bitte davor und danach keinen Maschinen laufen lassen.

Preis pro Waschmaschine bzw. Trockner 4,50 €

Energiesparen

Wir haben bereits viele Lampen mit Energiesparlampen ausgestattet. Zum Teil haben wir in den Gängen und im Schwimmbadbereich Bewegungsmelder montieren lassen.

Leider war das bisher nicht überall möglich. Bitte helft uns beim Energiesparen und achtet darauf, beim Verlassen der Schwimmhalle und im Gewölbe die Lichter wieder auszuschalten.
Vielen Dank!

Während der Heizperiode möchten wir Euch bitten, die Zimmerfenster nicht den ganzen Tag gekippt zu halten, sondern zwei oder dreimal täglich zu lüften (sog. Stoßlüften) Dann müssen wir weniger Bäume fällen, da wir inzwischen den ganzen Wärmebedarf mit eigenem Holz (Hackschnitzel) abdecken.

Abreise

Irgendwann ist leider auch der schönste Urlaub zu Ende. Bitte bei Eurer Abreise beachten: Die Wohnung sollte besenrein sein, die Betten bitte abziehen, Fenster zum Lüften öffnen, die Spülmaschine darf ruhig noch laufen, wir räumen sie dann aus. Vielen, vielen Dank!

Solltet Ihr sehr früh am Morgen abreisen, denkt bitte daran leise zu sein - vielen Dank!

Und wenn sonst noch etwas fehlt……???

Wenn Ihr irgendetwas benötigt, Fragen habt, Wünsche oder Kritik, scheut Euch bitte nicht, uns anzusprechen.

Einige Informationen von A bis Z zur Umgebung

Apotheke

St. Ulrich-Apotheke, Gars, Hauptstr. 6
Tel. 08073 /12 77 http://www.regioapo.de

Ärzte

Dr. Hubert Attenberger, Gars, Augustinerstr. 1
Tel. 08073 / 23 30 www.gesund-in-gars.de

Dr. Dennes Barth, Gars, Ärztehaus, Hauptstr. 2-4
Tel. 08073 / 12 06 www.diebewegtepraxis.de

Dr. Heike Walessa, Gars, Ärztehaus, Hauptstr. 2-4
Tel. 08073 / 91 65 59 www.diebewegtepraxis.de

Ärztlicher Bereitschaftsdienst
Tel. 116 117

Ausflugsmöglichkeiten

Einige Tipps findet Ihr auf unserer Homepage
http://www.au-im-wald/ausflugsziele.de
oder im Gewölbe bei den Prospekten

Bankautomaten

Sparkasse Gars Hauptstraße
Raiffeisenbank Gars, Marktplatz
Raiffeisenbank Stadl

Bäcker

Bäckerei Inninger in Gars am Marktplatz

Wir bieten Euch morgens einen Semmelservice an.
Bestellzettel liegen an der Theke im Gewölbe.
Informationen hierzu erhaltet Ihr bei Anreise.

Einkaufsmöglichkeiten

In Gars gibt es 2 Supermärkte. Den „Scherer“ (hinter Rathaus/Sparkasse) und den „Thanner“ (am Marktplatz)
Die Metzgerei „Stecher“ findet Ihr in Gars-Bahnhof gegenüber vom Bahnhof.
Dorfläden mit regionalen Angeboten gibt es in Mittergars und in Ramsau.
Die Schmankerl Hütte in Unterreit, Haselnussberg 1a, ist täglich 24 h geöffnet
https://www.geschmacksraum.de/regionen/inn-salzach-region/reichertsheim/metzgerei-partyservice-mayer/

Bioläden findet Ihr in Wasserburg www.Wasserburger-Biomarkt.de und in Soyen www.Laden-im-Thal.de

Einkaufszentren mit den großen Supermarkt- und Drogerieketten gibt es in Haag und in Wasserburg

Friseur

- Haarstudio Silvia, Gars, Marktplatz 3
  Tel. 08073 / 91 63 915 www.haarstudio-silvia.de
- Carina’s Haarstudio, Gars, Marktplatz 18
  Tel. 08073 / 38 48 41 www.carinas-haarstudio-gars.de
- Salon Sigrid Heron, Babensham, Raiffeisenstr. 3
  Tel. 08071 / 40 47 9

Gaststätten und Restaurants

- Gasthof Brunnlechner in Babensham
  Tel. 08071 / 92 32 30
  www.gasthof-brunnlechner.de
  (im August geschlossen)

- Gasthaus Huber in Unterreit
  Tel. 08073 / 63 2
  www.gasthaus-huber.com

- Wildparkstuben im Wildpark Oberreith
  Tel. 08073 / 91 53 60
  www.wildpark-oberreith.de (freitags Grillabend)

- Pizzaria Lorica in Gars
  Tel. 08073 / 26 13
  www.pizzarialorica.jimdofree.com

- Asiate Nam Anh in Gars Bahnhof
  Tel. 08073 / 91 62 49 8
  www.namanhbistro.de

- L`Osteria da Christian in Penzing/Babensham
  Tel. 08071 / 904 30 90
  http://www.losteriadachristian.de/

und viele weitere in Wasserburg und Umgebung

Kirchen und Gottesdienste

Sehr sehenswert sind die Kirchen in Gars und in Au am Inn.

Die aktuellen Zeiten der Gottesdienste findet Ihr unter https://www.erzbistum-muenchen.de/pfarrei/pv-gars/cont/80945

Evangelische Kirchengemeinden gibt es in Wasserburg (Tel 08071- 8690) und in Waldkraiburg (Tel. 08638-95360)

Werkstätten

Freie Werkstatt, die wir empfehlen können
Klack W. KFZ GmbH, Am Haselnussberg 2, 83567 Unterreit
Tel. 08073 / 1577

Zahnärzte

Dr. Detsch, Gars, Ärztehaus, Hauptstr. 2-4, Tel. 08073 / 700
Dr. Höhne, Gars, Marktplatz 12, Tel. 08073 / 9243

Zu unseren Tieren am Hof

Katzen:
Wir haben mehrere Katzen, die alle sehr lieb, aber als Hofkatzen nicht stubenrein sind. Bitte achtet darauf, dass die Katzen nicht ins Haus kommen.
Die Katzen bitte auch nicht in der Nähe vom Haus füttern! Wenn Ihr den Katzen etwas geben wollen, dann bitte am Hühnerstall oder Pferdestall. Vielen Dank!

Hund:
Unser Hund heißt „Kalle“. Er ist ganz lieb, aber verspielt. Er ist oft bei uns im Garten, da auch er Ruhe braucht und wir auch nicht Gäste belästigen möchten, die vielleicht ein wenig Angst vor Hunden haben.

Esel:
Unsere Esel heißen Benjamin und Elton. Sie sind lieb - aber Vorsicht, sie können auch zwicken!
Bitte die Tiere nicht füttern!!! (Auch nicht mit Gras oder Heu) Sie bekommen sonst Koliken, die für die Tiere sehr schmerzhaft sind und vom Tierarzt behandelt werden müssen!!!
Sie freuen sich aber sehr, wenn sie gestreichelt werden.

Hühner:
Gerne zeigen wir Euren Kindern, wo die Hühner die Eier legen.

Schottische Hochlandrinder:

Unsere Hochlandrinder sind in verschiedenen Herden um den Hof herum verteilt. Die Jungkühe und Ochsen stehen zusammen und die Mutterkühen mit dem Zuchtbullen und den Kälbern. Die große Herde mit den Mutterkühen verbringt die Sommerwochen auf den Weiden unten am Inn. Dabei haben sie einen bestimmten Rhythmus, zu welcher Tageszeit sie an welchen Stellen der großen Sommerweide liegen.
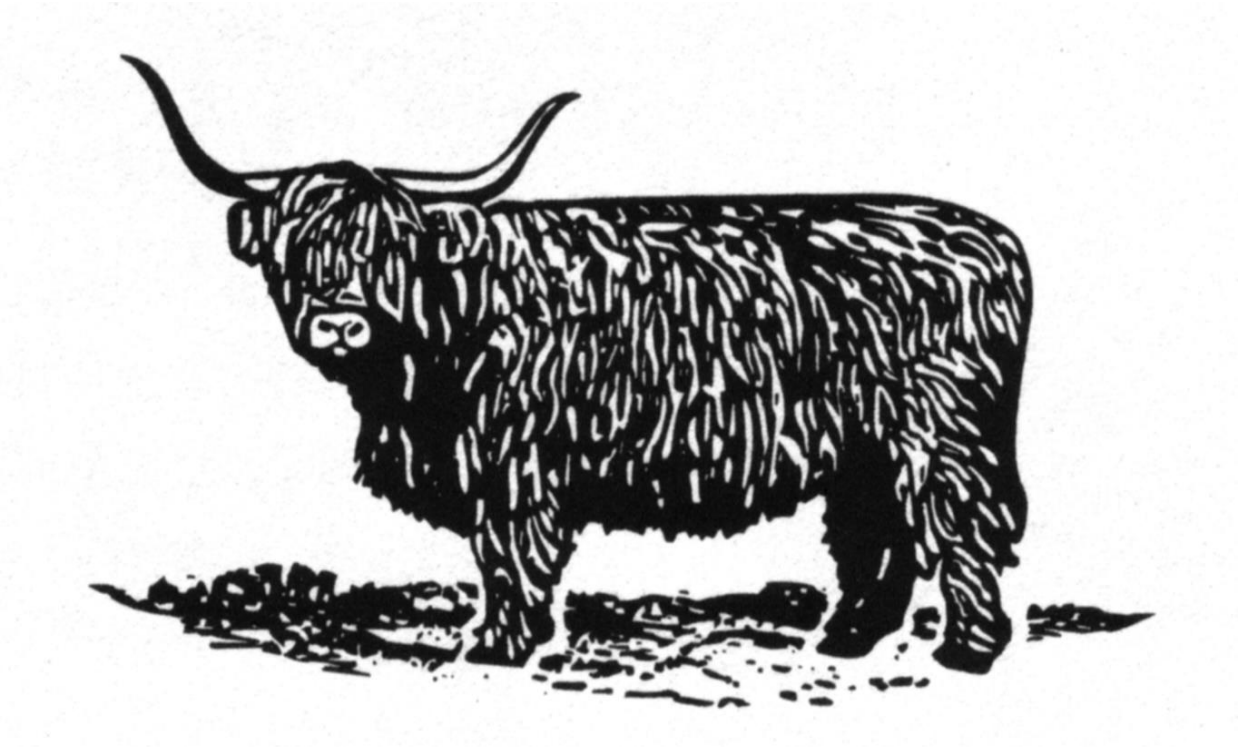
Bitte fragt uns, wenn Ihr Interesse habt, Fleisch zu probieren.